



SPEEDY F3

Fauteuil facilement roulant, à cadre rigide

d'une géométrie individuelle sur mesure, soudé
Autorisé jusqu'à une charge de 120 kg

A9014100000 € 5.370,00

Devis date: _____

N° de demande: _____

Commande date: _____

Conforme aux conditions générales de vente PRO ACTIV GmbH

N° de commande: _____

Adresse du magasin:

N° du client: _____
Nom: _____
Rue: _____
Code postal / Lieu: _____
Tél.: _____
Fax: _____
E-Mail: _____
Interlocuteur: _____

Adresse de livraison: adresse du magasin
 autre adresse

Nom: _____
Rue: _____
Code postal / Lieu: _____

Nom d'utilisateur:

Code d'utilisateur: _____
Nom, prénom: _____
Rue: _____
Code postal / Lieu: _____
Tél.: _____
Fax: _____
E-Mail: _____
Date de naissance: _____
Support de coûts: _____

Adresse de facturation: adresse du magasin
 autre adresse

N° du client: _____
Nom: _____
Rue: _____
Code postal / Lieu: _____
Tél.: _____
Fax: _____
E-Mail: _____
Interlocuteur: _____

Remarque: nous vous prions de nous envoyer une photo (anonymisée) sur laquelle la position assise du client est reconnaissable.

Mesures du corps:

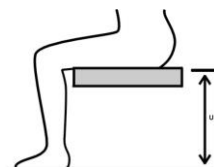

Taille: _____ cm

Poids: _____ kg

Longueur du segment jambier: _____ cm

(Distance entre le creux poplité et la semelle)

Aspect de la maladie: _____

Ces informations sont nécessaires pour l'examen. En l'absence d'indications, aucun examen des critères correspondants ne peut être effectué!

Géométrie du cadre

Fabrication individuelle possible sur demande et après contrôle.

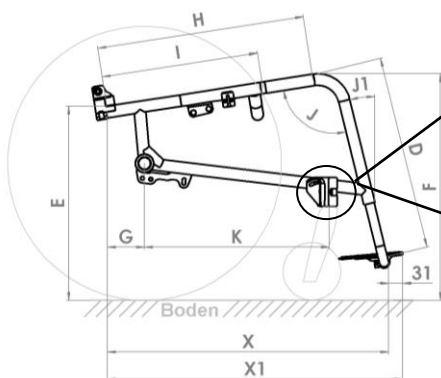
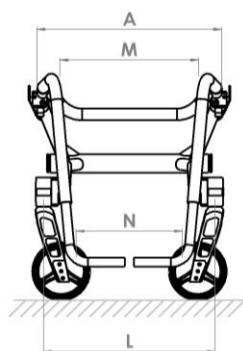

A9014100010
Blocs de roues avants réglables en angle



A9014100020
Blocs de roues avants soudés

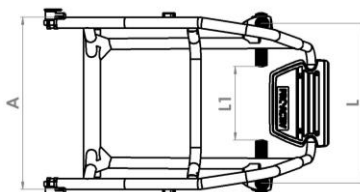

Mesures du fauteuil:

A: SB Largeur d'assise	_____ cm	J: Angle des potences	_____ °
B: ST Profondeur d'assise (bord avant de toile d'assise)	_____ cm	J1: Angle du cadre avant par rapport à la perpendiculaire au sol	_____ °
C: RH Hauteur du dossier	_____ cm	K: Position des fourches avant	_____ cm
D: USL Longueur des potences	_____ cm	L: Ecartement entre les fourches	_____ cm
E: SHh Hauteur d'assise arrière	_____ cm	L1: Distance entre les roues avants	_____ cm
F: SHv Hauteur d'assise avant	_____ cm	M: Dimension intérieure du cadre avant en haut	_____ cm
G: KP Centre de gravité (Devant tube de dossier jusqu'au milieu de l'axe de roue arrière)	_____ cm	N: Dimension intérieure du cadre avant en bas	_____ cm
H: Longueur du cadre jusqu'à la courbure avant du cadre	_____ cm	Alternativement à l'indication de l'angle des potences (J):	
I: Début du cintrage du cadre vers les genoux (max. H - 6 cm)	_____ cm	X: Bord intérieur du tube du dossier jusqu'au bord avant de la barre de pieds	_____ cm
		X1: Bord intérieur du tube du dossier jusqu'au bord avant de la palette	_____ cm

Le cadre est équipé en série d'une plaque de maintien de base.

Equipment sans des plaques soudées

A9015100001

ATTENTION: En cas de réalisation du cadre sans plaque de maintien de base, la montage d'adaptations (béquille basculante, roulette de transit, déport d'axe, etc.) n'est PAS possible!

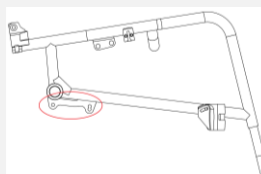

Coude de siège

Compris dans le prix de base

Sur demande, le cadre peut être équipé d'un coude d'assise individuel. (En cas de sélection d'un coude d'assise sans indication de dimensions, les dimensions standard suivantes sont utilisées: X = 16 cm, Y = hauteur d'assise arrière)

X: _____ Y: _____

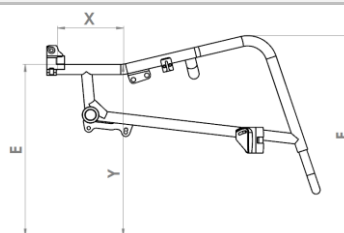

Les dimensions des tolérances de la norme DIN EN ISO 13920 s'appliquent à la construction (dimensions en mm)

Degré de précision	jusqu'à 30	de 30 à 120	de 120 à 400	de 400 à 1000
C	+/- 1	+/- 3	+/- 4	+/- 6

Couleur châssis design unicolore

Vous pouvez trouver des nouvelles de notre gamme ainsi que des exemples sur notre site www.proactiv-gmbh.eu/fr/couleurs/

Couleur du châssis: sélection dans la palette de couleurs

La couleur du châssis est indiquée à la commande

A9000100170-000

Brut, sablé, non revêtu

A9000100170-020

Remarque: en présence d'humidité, par exemple la transpiration des mains, des décolorations sombres de l'aluminium peuvent apparaître.

Revêtement en poudre

blanc RAL 9016

brillant A9000100170-023

mat A9000100170-123

€ 42,10

argent

brillant A9000100170-011

anthracite RAL 7016

brillant A9000100170-001

mat A9000100170-101

€ 42,10

noir RAL 9005

brillant A9000100170-003

mat A9000100170-019

€ 42,10

orange RAL 2004

brillant A9000100170-022

mat A9000100170-122

€ 42,10

pink magenta RAL 4010

brillant A9000100170-037

mat A9000100170-137

€ 42,10

bleu pastel RAL 5024

brillant A9000100170-036

mat A9000100170-136

€ 42,10

lemon green

brillant A9000100170-005

mat A9000100170-105

€ 42,10

jaune RAL 1023

brillant A9000100170-046

mat A9000100170-146

€ 42,10

rouge RAL 3001

brillant A9000100170-047

mat A9000100170-147

€ 42,10

lagoon blue

brillant A9000100170-052

mat A9000100170-152

€ 42,10

athletic grey

brillant A9000100170-050

mat A9000100170-150

€ 42,10

muddy grey

brillant A9000100170-051

mat A9000100170-151

€ 42,10

Revêtement en poudre „Dormant“

noir pailleté argent

brillant A9000100170-007

sky blue

brillant A9000100170-017

bleu marine

brillant A9000100170-045

mat A9000100170-145

€ 42,10

electric green

brillant A9000100170-015

mat A9000100170-115

€ 42,10

violet

brillant A9000100170-044

fire red

brillant A9000100170-018

mat A9000100170-118

€ 42,10

Couleur châssis design unicolore „peinture liquide“

€ 339,40

storm (bleu glacier)

brillant A9000100170-500

mat A9000100170-501

café

brillant A9000100170-520

mat A9000100170-521

prairie (rose)

brillant A9000100170-504

mat A9000100170-505

pearl (blanc nacré)

brillant A9000100170-524

mat A9000100170-525

berry (baies)

brillant A9000100170-526

mat A9000100170-527

blue ocean

brillant A9000100170-522

mat A9000100170-523

emerald (vert émeraude)

brillant A9000100170-514

mat A9000100170-515

mint

brillant A9000100170-528

mat A9000100170-529

chili

brillant A9000100170-516

mat A9000100170-517

Couleur du châssis design bicolore

Attention: Dépendant de votre choix pour la couleur design les 2 couleurs sont brillant ou mat.

Design bicolore se composant d'une couleur de base du Design Unicolore (à l'arrière du châssis) et d'une couleur Design (à l'avant du châssis)

€ 260,70

Veuillez sélectionner la couleur ci-dessous:

Couleur de base (à l'arrière du châssis):

blanc RAL 9016

A9000100170-200

argent

A9000100170-201

anthracite RAL 7016

A9000100170-202

noir RAL 9005

A9000100170-203

Bleu pastel RAL 5024

A9000100170-206

lemon green

A9000100170-207

jaune RAL 1023

A9000100170-208

lagoon blue

A9000100170-212

athletic grey

A9000100170-210

muddy grey

A9000100170-211

Couleur Design (à l'avant du châssis):

noir RAL 9005

brillant A9000100170-259

mat A9000100170-260

lemon green

brillant A9000100170-250

mat A9000100170-251

chili

brillant A9000100170-253

mat A9000100170-254

orange RAL 2004

brillant A9000100170-255

mat A9000100170-256

café

brillant A9000100170-278

mat A9000100170-279

mint

brillant A9000100170-286

mat A9000100170-287

emerald (vert émeraude)

brillant A9000100170-274

mat A9000100170-275

storm (bleu glacier)

brillant A9000100170-264

mat A9000100170-265

prairie (rose)

brillant A9000100170-266

mat A9000100170-267

pearl (blanc nacré)

brillant A9000100170-282

mat A9000100170-283

berry (baies)

brillant A9000100170-284

mat A9000100170-285

blue ocean

brillant A9000100170-280

mat A9000100170-281

Couleur – pièces rapportées

Remarque: Sans indication les pièces seront livrées en noir.

Roue arrière: Jante, moyeu et rayons en aluminium

noir A9000100171-003

Fourche roue avant et pivot de fourche

argent A9000100173-011

noir A9000100173-003

Couleur individuelle des pièces rapportées:

Roue arrière: Jante en aluminium et inlet design¹

Couleur du châssis A9000100171-999 € 242,30

Choix de design unicolor (différent de la couleur du châssis) A9000100171-998 € 280,50

Couleur: _____

A9000100170-

Roues avant: 5" jante aluminium² (3-rayons)

Couleur du châssis A9000100174-999 € 73,00

Choix de design unicolor (différent de la couleur du châssis) A9000100174-998 € 84,60

Couleur: _____

A9000100170-

Couleur individuelle (châssis ou pièces rapportées)

Couleur du châssis achat individuel au choix les couleurs RAL

A9000100170-100 € 402,30

Surface:

brillant

mat

Nom de la couleur

Numéro RAL

Attention: Pièces rapportées **pas** en couleur design bicolore

¹ Uniquement en combinaison avec le moyeu Liteline (pour la roue arrière, jante en aluminium à 18 ou 36 rayons, jante simple paroi)

² Uniquement en combinaison avec roues avant 5" Caoutchouc confort, jante aluminium, 3 rayons „roule confort" A900050121*, ainsi qu'avec fourches avec amortisseurs A9000500160*

Dossier rabattable

A9000400021
angle réglable sur 7 positions,
avec revêtement caoutchouté intégré
parties latérales en aluminium



Garde Boue pour Dossier rabattable

Sélection de la taille du protège-vêtements

Si aucune indication n'est donnée, on règle si possible un recouvrement de roue de 2/3.
Le nombre d'encoches détermine la taille du protège-vêtements.

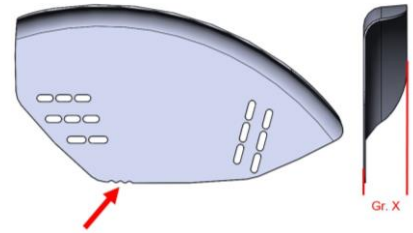

Taille 1 (30 mm)

Taille 2 (36 mm)

Taille 3 (46 mm)

Garde-boue amovible par encliquetage réglable au niveau de la roue

Version aluminium

anthracite mat

A9000403215-K € 236,10

couleur du châssis (couleur de base pour le
châssis design bicolore)

A9000403216-K € 302,00

couleur Design (seulement possible pour
châssis design bicolore)

A9000403217-K € 335,00



Version Carbone

A9000400013-K € 547,30



Dossier vissé

Dossier non rabattable.

Protège vêtements par plaque d'aluminium, au niveau de la roue

A9015402470-002
Adaptation au bord supérieur du pneu



Protège vêtements par plaque d'aluminium, sur mesures

A9015402470-001 € 162,80

ajustage sur mesures:
A = __ cm / B = __ cm

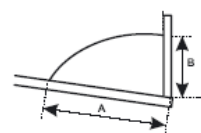

tôle latérale en aluminium, avec protège-vêtements vissé

A9015400025 € 350,70

Le couvre-roue s'étend parallèlement au
contour du pneu de la roue à une distance
d'env. 8 mm - 12 mm



Tôle latérale avec protège-vêtements intégré

Fabriqué individuellement en une seule pièce, le garde-boue est parallèle au contour du pneu de la roue, à une distance d'environ 8 mm - 12 mm

Version aluminium

A9015400026 € 637,70

couleur du châssis (couleur de base pour le
châssis design bicolore)



Version Carbone

A9015400028 € 877,90

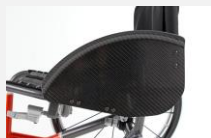

Tubes de dossier & Poignées à pousser

Équipement sans poignées de poussée

A9000401000



Poignées intégrées dans les tubes du dossier

A9000401051-K € 126,60
droit.



Poignées à pousser fixes en aluminium

A9000401050* € 126,60
à partir de RH 23 cm



Poignées à pousser fixes, vissées horizontalement sur tube du dossier

A9000401076 € 234,80
dévissables



Poignées à pousser réglables en hauteur en continu

A9000401060* € 210,10
à partir de RH 30 cm pour la toile de dossier réglable
à partir de RH 43 cm pour le dossier ergonomique
à partir de RH 35 cm pour tube de dossier avec cintrage lombaire



Poignées à pousser déplacées à l'arrière longueur de 45 cm

A9000401075* € 362,00
réglable en hauteur en continu, montage sur la barre de maintien de dossier, jusqu'à largeur d'assise SB 42 cm ou poids corporelle de 95 kg.
Non compatible avec des accoudoirs pivotants.



Options supplémentaires

Tubes du dossier avec cintrage lombaire

A9000400005-K € 111,10

- 1 cm
- 2 cm
- 3 cm



Toiles de dossier

En absence d'indication, la toile du dossier rembourrée, réglable en tension est livré.

Toile du dossier rembourrée, réglable en tension

A9000802010-K001
couleur: noire, respirante, surface ouverte
barre de maintien de dossier inclus



Sans toile du dossier et système de dossier

A9000802011 € - 53,00
barre de maintien de dossier inclus

Pour les autres systèmes du dossier comme p. ex. dossier ergonomique, référez-vous à la fiche séparée: PRO ACTIV Système d'assise et du dossier



Toiles d'assise

En l'absence d'indication, le „toile d'assise Body Contour“ est livré.

Body Contour

A9000801025-K
Seulement jusqu' au poids corporelle de 120 kg

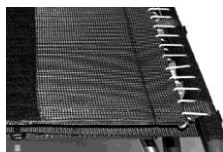

Toile d'assise ouvert, sangles cousues

A9000801010-K € 74,70

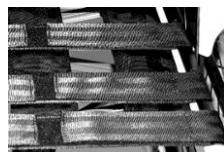

Sans toile de d'assise

A9000801050



Coussins d'assise

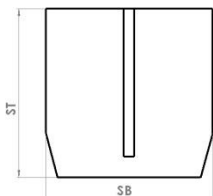

Coussin d'assise rectangulaire Mousse: Standard

A9000805190-K € 156,70

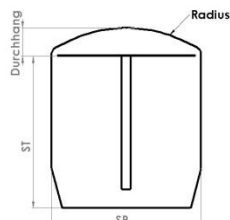

Coussin d'assise rayon de contour Mousse: Standard

A9000805320-K € 200,10

Epaisseur:

3 cm 5 cm
 4 cm 6 cm

Coussin d'assise rectangulaire Mousse: Anti-Escarre

A9000805210-K € 467,40

Coussin d'assise rayon de contour Mousse: Anti-Escarre

A9000805310-K € 510,40

Epaisseur:

4 cm 6 cm

Housse:

- Noir, respirant, surface ouverte
 Noir, respirant, surface fermée

Sans votre choix, nous livrons la tissu de revêtement respirant avec surface ouverte.

Coussin d'assise existant

Pour les autres coussins d'assise comme p. ex. "coussin préventif", référez-vous à la fiche séparée:
PRO ACTIV Systèmed'assise et du dossier

Barre porte axes pour déport des roues

Barre porte axes pour déport des roues, amovible et réglable en angle

A9015100005 € 711,20

avec tube d'axe continu,
réglage en hauteur par articulation à denture
réglable par pas de 6° d'angle
décalage de la position des roues d'env. 14 cm
Carrossage 4° / 6° intégré, écartement réglable
La possibilité de montage doit être vérifiée par
PRO ACTIV.

Possible uniquement en combinaison avec une
plaque de maintien de base.
Jusqu'à 120 kg de poids de l'utilisateur



Barre porte axes pour déport des roues soudée

A9015100002 € 613,20

avec 2ième axe,
carrossage 1° / 4° ou 6° intégré,
distance entre les 2 axes 150 mm de standard,
nous utilisons des dessins pour communiquer
des autres distances entre les 2 axes,
l'écartement des roues est indépendant de
l'écartement des roues en position standard
La réalisation du positionnement du 2ième axe
doit être vérifiée par PRO ACTIV.

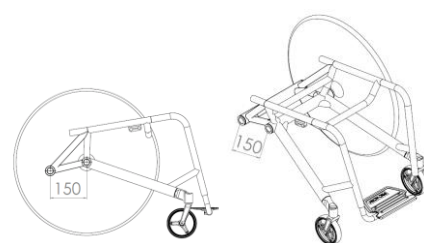

Carrossage

*Largeur totale du fauteuil avec un écartement étroit des mains courantes

1° Antriebsradsturz

A9016202010
Largeur totale = environ SB + 20 cm*

2,5° Antriebsradsturz

A9016202051
Largeur totale = environ SB + 23 cm*

4° Antriebsradsturz

A9016202030
Largeur totale = environ SB + 26 cm*

6° Antriebsradsturz

A9016202040
Largeur totale = environ SB + 30 cm*

Freins

Si aucune indication n'est fournie, le "système de freinage standard avec poignées standard" est livré.

Recommandation: pour KP 7 cm ou plus petit, nous recommandons le système de freinage à genouillère avec poignées de frein 20° écartées.

Frein intégral monté au tube d'assise

A9015705000-K € 514,40

Veuillez noter que:

Pour que la fonction du dossier rabattable soit maintenue, la partie latérale gainée de plastique, est montée en version "-5", ce qui permet d'éviter toute collision avec le frein intégral lors du rabattement du dossier.



Système de freinage à genouillère Levier de frein standard

A9000701010-001



Système de freinage à genouillère Levier de frein long

A9000701010-002



Système de freinage avec genouillère levier de frein plus bas

A9000701010-003



Système de freinage à genouillère Levier de frein incliné à 20°

Levier de frein standard
A9000700002

Levier de frein long
A9000701010-004

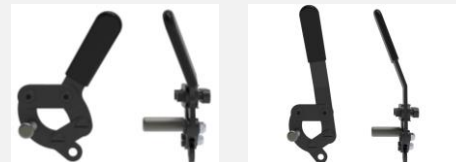

Système de freinage à genouillère Levier de frein rabattable

A9000706008 € 154,00

Longueur: 9 cm



Repose pieds

Si aucune indication n'est donnée, la „repose pieds standard“ est livrée.

Tous les tubes de l'étrier de pied comprennent un étrier d'appui soudé.

Veuillez noter que: En cas de sélection du „repose-pied caoutchouté“, l'étrier d'appui est supprimé.

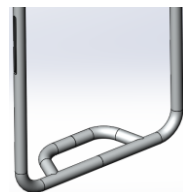

avec étrier d'appui

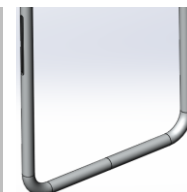

sans étrier d'appui

Arceau de pied continu, rigide

A9016601010-K*
réglable en hauteur +/- 3 cm



Arceau de pied repliable vers l'arrière avec mécanisme d'arrêt à ressort

A9016602005-K* € 279,00

à partir de USL env. 36 cm, en fonction de la géométrie individuelle du cadre



Arceau de pied repliable vers l'arrière

A9016602010-K* € 298,90

avec levier d'actionnement de 20 mm pour le déclenchement manuel



Divers repose pieds

Repose-pieds caoutchouté

A9000610000-K € 122,20

vissée, réglable en inclinaison,
14 cm profondeur



Cales latérales

A9000610100 € 58,00

réglables
uniquement en combinaison avec le repose-
ped caoutchouté



Adaptions

Roulettes anti-bascule arrière

droite
A9000300100-K003 € 182,40

gauche
A9000300100-K004 € 182,40

pivotant sur le côté,
vissé avec ressort de traction à la plaque de
maintien de base soudée. Pas en combinaison
avec barre porte axes pour déport des roues.



Roulette de transit

droite
A9000301100-001 € 160,00

gauche
A9000301100-002 € 160,00

avec adaptateur universel, amovible
Non-compatible avec des roulettes anti-bascule



Levier de basculement

droite
A9000302101-001 € 136,00

gauche
A9000302101-002 € 136,00

avec adaptateur universel et Quickpin pour
la démontage rapide.
Non-compatible avec roulette anti-bascule a
droite ou à gauche

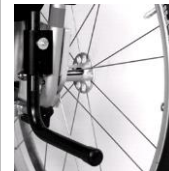

Combinaison d'adaptations avec déport d'axe (RSV)

Nécessaire en plus si un déport d'axe est
souhaité en combinaison avec des béquilles de
basculement, des roulettes de transit ou des
étriers de basculement.

A9015300000 € 800,70

Support pour permettre la compatibilité:
déport d'axe combinée avec des supports de
basculement, des roulettes de transit ou des
étriers de basculement.
Axe d'entraînement avec denture radiale
y compris adaptateur pour supports basculants

Roulette anti-bascule centrale amovible 4 Dance

A9000300010 € 502,30

avec fourche pivotante et roller Ø 80 mm,
réglable en angle et également par rapport au
distance au sol
couleur: noir



3" Roues avant

3" Roller (80 mm)

A9000501110 € 68,70

anti-crevaision



4" Roues avant

4" Roue avant „Standard“ noir

A9000501011-004
(82A), anti-crevaisson



4" Roller (100 mm)

A9000501120
anti-crevaisson

€ 68,70



4" Roller lumineuse (100 mm)

A9000501220
anti-crevaisson

€ 92,00



4" Roue avant Frog Legs (100 mm)

A9000501230 € 206,30

avec bandage changeable en noir 6 mm,
anti-crevaisson.

Couleur jante: argent

Incl. Distance 5,3 mm en noir



5" Roues avant

5" Roue avant „Standard“ PU noir

A9000501036-005
(82A), anti-crevaisson



5" Roue avant „Standard“ PU gris

A9000501031-005
(82A), anti-crevaisson



5" Roller lumineuse (125 mm)

A9000501221
anti-crevaisson

€ 92,00



5" Caoutchouc confort, jante aluminium, 6 rayons „roule confort“

Argent anodisé
A9000501210 € 174,60

Noir
A9000501211 € 174,60

avec bandage changeable de 6 mm,
moyennement dur, anti-crevaisson
incl. distance 3 mm en noir



5" Roue avant Frog Legs (125 mm)

A9000501232 € 206,30

avec bandage changeable en noir 6 mm,
anti-crevaisson.

Couleur jante: argent

incl. distance 5,3 mm en noir



6" Roues avant

6" Roue avant „Standard“ PU gris

A9000501010-006
(82A), anti-crevaisson



6" Pneumatiques

A9000501050

€ 55,50



6" Roue avant „Système Flexel“

A9000501070
anti-crevaisson

€ 55,50



Fourches des roues avant

Couleurs de la fourche voir „Couleur des pièces rapportée“
Si aucune indication n'est donnée, la "fourche des roues avant standard avec fourch fixe" est livrée.

Souhait d'une taille de fourche avant

Si aucune indication n'est donnée, une taille est choisie en fonction de la géométrie du cadre.

Taille 1

Taille 2

Taille 3

Fourches Standard

A9000500100-K001
Fourche fixe

A9000500100-K002 **€ 162,50**
Fourche à démontage rapide

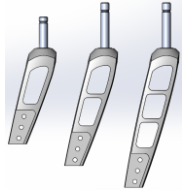

Fourche renforcées Heavy Duty

en cas de charges élevées ou
en cas d'utilisation d'entraînements électriques

A9000510111-K001 **€ 52,40**
Fourche fixe

A9000510111-K002 **€ 212,50**
Fourche à démontage rapide

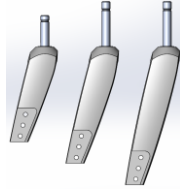

Fourches avec amortisseurs

5" jantes en aluminium „roule confort“ inclus

A9000500160-K002 **€ 598,90**
Fourche à démontage rapide



Fourches courte

A9000500110-K001
Fourche fixe
Pas en combinaison avec des roues avant 6"

A9000500110-K002 **€ 162,50**
Fourche à démontage rapide
Pas en combinaison avec des roues avant 5"
et 6"

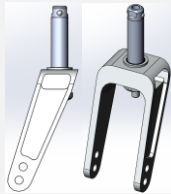

Fourche renforcées „Heavy Duty“ courte

A9000510120-K001 **€ 52,40**
Fourche fixe
Pas en combinaison avec des roues avant 6"

A9000510120-K002 **€ 212,50**
Fourche à démontage rapide
Pas en combinaison avec des roues avant 5"
et 6"



Paire des fourches supplémentaires „Standard“

A9000500300-K **€ 288,10**
Fourche „Standard“ à démontage rapide



Paire des fourches supplémentaires „Heavy Duty“

A9000500301-K **€ 328,10**
Fourche „Heavy Duty“ à démontage rapide



Les fourches supplémentaires ne sont pas
équipées de roues avant:
Si vous avez besoin des roues avant,
veuillez faire un 2ème choix dans la rubrique
roues avant.

Roues arrière

Sans indication, les roues arrière jante simple paroi en aluminium 36 rayons est livrée.

Jante en alu 18 rayons

- 24" (ETRTO 540)
A9000203122

Avec moyeu Liteline, rayonnage radial
Pas possible pour:

- Bandages pneus pleins
- Handbike

Poids d'utilisateur max. 70 kg:

Sturz	1°	4°	6°	8°	10°
Gewicht					
bis 50 Kg	✓	✓	✓	✓	✓
51 - 60 Kg	✓	✓	✓	✓	
61 - 70 Kg	✓	✓			



Aluminium, Jante simple paroi, 36 rayons

- 24" (ETRTO 540)
A9000203000-010

avec moyeu Liteline (photo de gauche),
à rayons radiaux, jusqu'à 120 kg de poids corporel

- 24" (ETRTO 540)
A9000203000-020

avec moyeu aluminium à haute bride (photo de droite), à rayons radiaux plus de 120 kg de poids corporel



Aluminium, Jante double parois, 36 rayons

- 24" (ETRTO 540)
A9000203100 € 153,20

- 25" (ETRTO 559)
A9000203200 € 153,20

- 26" (ETRTO 590)
A9000203300 € 153,20

avec moyeu aluminium à haute,
à rayons radiaux

Utilisation pour des charges élevées et un poids corporel >120 kg



Spinergy „Spox Sport“ avec 24 rayons PBO; jante, moyeu et rayons noirs

- 24" (ETRTO 540) € 761,30
A9000203550

- 25" (ETRTO 559) € 761,30
A9000201559

- 26" (ETRTO 590) € 761,30
A9000203555



Spinergy „Everyday Light Extreme“ avec 12 rayons PBO; jante et moyeu noir, rayons blanc

- 24" (ETRTO 540) € 929,30
A9000203554

Recommandation: jusqu'à 70 kg de poids corporel,
pas en combinaison avec l'utilisation de
handbike/appareils de traction.



Spinergy „Everyday Light Extreme“ avec 12 rayons PBO; jante, moyeu et rayons noirs

- 24" (ETRTO 540) € 929,30
A9000203552

Recommandation: jusqu'à 70 kg de poids corporel,
pas en combinaison avec l'utilisation de
handbike/appareils de traction.



Mains courantes

x = Mesure de l'écartement

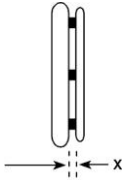

Ecartement:

- x = 11 mm
 x = 19 mm

Ecartement Curve + Gekko:

- x = 10 mm
 x = 18 mm

Sauf indication contraire, le montage des mains courantes se fera avec un écartement large (19 mm / 18 mm)

Mains courantes acier inox Ø 20 mm

- Pour Roues 24" et 25"
A9000205010-004
- Pour Roues 26"
A9000205010-006



Mains courantes aluminium Ø 19 mm anodisées argent

- Pour Roues 24" et 25"
A9000205019-004



Mains courantes aluminium Ø 19 mm peinte de la couleur du châssis

(en cas de châssis bicolore - c'est la couleur de base)

- = surface brillant
 = surface mat

Remarque: un revêtement mat n'est pas recommandé en raison du faible grip.

- Pour Roues 24" et 25"
A9000205020-004 € 66,30
- Pour Roues 26"
A9000205020-006 € 66,30



Mains courantes aluminium Ø 19 mm polies et anodisées dures

- Pour Roues 24" et 25" € 160,10
A9000205030-004
- Pour Roues 26" € 160,10
A9000205030-006



Titane Ø 19 mm

- Pour Roues 24" et 25" € 325,80
A9000205040-004
- Pour Roues 26" € 325,80
A9000205040-006



Revêtements caoutchouc antidérapants pour mains courantes

- Pour mains courantes 24" € 226,00
A9000205100-004
- Pour mains courantes 26" € 226,00
A9000205100-006

Surface sans profil / structure
Compatible avec mains courante Ø 19 mm ou Ø 20 mm.

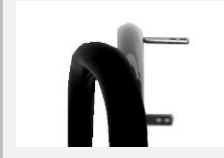

Mains courantes antidérapantes noires

- Pour Roues 24" et 25" € 390,70
A9000205070-004
- Pour Roues 26" € 390,70
A9000205070-006



Mains courantes Cuvette Grip

- Pour Roues 24" et 25" € 396,80
A9000205080-004
- Pour Roues 26" € 396,80
A9000205080-006

Montées directement sur la jante

Remarque: en raison de la complexité de la géométrie, des écarts de concentricité de +/- 2-3 mm sont possibles.



Curve schwarz eloxiert, ergonomisches Greifringprofil

- Pour Roues 24" et 25"
Hauteur 24 mm € 389,10
A9000205130-004
- Pour Roues 24" et 25"
Hauteur 31 mm € 389,10
Taille L
A9000205140-004
- Pour Roues 26"
Hauteur 31 mm € 389,10
Taille L
A9000205140-006



<p>Mains courantes Curve argent anodisé profil ergonomique</p> <p><input type="checkbox"/> Pour Roues 24" et 25" Hauteur 31 mm Taille L A9000205160-004 € 394,30</p> 	<p>Mains courantes Curve, peinte en couleur, profil ergonomique</p> <p><input type="checkbox"/> = couleur de châssis (surface brillante) <input type="checkbox"/> = noire (surface brillante)</p> <p><input type="checkbox"/> Pour Roues 24" et 25" Hauteur 24 mm A9000205135-004 € 454,00</p> <p><input type="checkbox"/> Pour Roues 24" et 25" Hauteur 31 mm Taille L A9000205145-004 € 454,00</p> <p><input type="checkbox"/> Pour Roues 26" Hauteur 31 mm Taille L A9000205145-006 € 454,00</p> 	<p>Mains courantes Curve Grip, surface Tetra-Gripp, profil ergonomique</p> <p><input type="checkbox"/> Pour Roues 24" et 25" Hauteur 31 mm Taille L A9000205150-004 € 505,50</p> 
<p>Mains courantes Quadro, profil ergonomique</p> <p><input type="checkbox"/> Pour Roues 24" et 25" A9000205170-004 € 517,50</p> <p><input type="checkbox"/> Pour Roues 25" A9000205170-005 € 517,50</p> <p><input type="checkbox"/> Pour Roues 26" A9000205170-006 € 517,50</p> 	<p>Mains courantes Gekko anodisées noires</p> <p><input type="checkbox"/> Pour Roues 24" et 25" A9000205175-004 € 501,20</p> <p><input type="checkbox"/> Pour Roues 25" A9000205175-005 € 501,20</p> <p><input type="checkbox"/> Pour Roues 26" A9000205175-006 € 501,20</p> <p>avec caoutchouc robuste, échangeable intégré dans le profil. Hauteur du profil 31 mm.</p>  	<p>Mains courantes Gekko anodisées argent</p> <p><input type="checkbox"/> Pour Roues 24" et 25" A9000205185-004 € 513,20</p> <p>avec du caoutchouc intégré, robuste et échangeable. Hauteur du profil 31 mm.</p> 
<p>Mains courantes Gekko S anodisées noires</p> <p><input type="checkbox"/> Pour Roues 24" et 25" A9000205195-004 € 501,20</p> <p>avec caoutchouc robuste, échangeable intégré dans le profil Hauteur du profil 24 mm</p> 	<p>Sans main courante</p> <p><input type="checkbox"/> A9000205990</p>	

Flasques

Flasques „transparents“

- Pour Roues 24" A9000206300-004 € 201,10
- Pour Roues 26" A9000206300-006 € 201,10

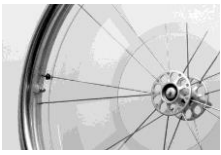

Pneus

Sauf indication contraire, les pneus sont livrés „Schwalbe RightRun noir“.

Schwalbe „RightRun“ Pneus haute pression

- 24x1" (540-25) A9000204001-004
couleur: noir
7,5 bar



Schwalbe „RightRun“ Pneus haute pression

- 24x1" (540-25) A9000204000-004
- 25x1" (559-23) A9000204000-005
- 26x1" (590-25) A9000204000-006
couleur: gris, paroi noir
7,5 bar



Schwalbe „DownTown“ Pneus crantés haute pression

- 24x1" (540-25) A9000204010-004
7,5 bar



Schwalbe „MarathonPlus Evolution“ avec „smart guard“ anti-crevaison

- 24x1" (540-25) A9000204030-014 € 47,80
- 25x1" (559-25) A9000204030-015 € 47,80
- 26x1" (590-25) A9000204030-016 € 47,80
couleur: noir
10 bar



Schwalbe „MarathonPlus“ avec „smart guard“ anti-crevaison

- 24x1" (540-25) A9000204030-004 € 47,80
couleur: gris, paroi noir
10 bar



Schwalbe „One“

- 24x1" (540-25) A9000204123-004 € 90,30
couleur: noir
9 bar



Bandages pneus pleins, anti-crevaison

- 24x1" (540-25) A9000204201-004 € 119,10
couleur: noir
non compatible avec des jantes 18 rayons



Accessoires

24" Roues VTT supplémentaires

avec jante double parois (ETRTO 507), moyeu en alu, axes à démontage rapide et mains courantes en inox
Pneus tout terrain au choix:

A9000203410 € 682,90
24x1,75" Schwalbe „Marathon Plus“
Possibilités du réglage du frein pour roue 24x1"



A9000203413 € 682,90
24x2,1" Schwalbe „SMART SAM Sport“
Réglage du frein non compatible pour roue 24x1"



Axe à démontage rapide bouton-poussoir plat

A9000200096 € 102,70
longueur de verrouillage: 122/110 mm
diamètre axe: 12 mm
Pas en combinaison avec entraînement à double main courante et axes à démontage rapide „Tetra Clip“



Axes à démontage rapide pour Tétraplégiques

A9000206400* € 161,60
Pas en combinaison avec frein à tambour ou Liteline



Pompe manuelle avec manomètre

A9000901100 € 103,20
jusqu'à 14 bar



Ceinture de sécurité réglable en longueur avec boucle

A9000902100 € 78,30



Ceinture de sécurité avec longueur réglable et fermeture velcro

A9000902110 € 62,60



Porte-canne flexible

A9000902310* € 133,40



Système d'éclairage SIGMA

A9000903270 € 104,80
composé d'un éclairage avant et d'un éclairage arrière, rechargeable via une prise micro USB, avec câble de chargement micro USB.
Kit d'éclairage homologué StVZO



Sac de transport des roues arrière

Pour Roues 24" A9000903530-004 € 75,50
Ø 76 cm x 2 cm
 Pour Roues 26" A9000903530-006 € 75,50
Ø 83 cm x 2 cm



Pour d'autres accessoires comme p. ex. bikes adaptatifs, guidons etc. veuillez voir les fiches séparées ou visitez notre site Internet www.proactiv-gmbh.eu/fr

Service

Conseil technique et prise de mesure par PRO ACTIV

A9990000000 € 344,20

Remarques ou notes additionnelles:

Lieu, date

Signature Utilisateur / Revendeur

Le champ de signature est prévu pour le conseiller et l'assuré. Cela confirme que l'équipement prévu pour la personne assurée est consensuel.

- 17 - 2025-04-01 / Les prix s'entendent hors TVA et frais d'expédition

= compris dans le prix base

= Option

Bon de commande SPEEDY F3 Rev. 00 FR